

**INFORMATIONS GENERALES
CONCERNANT
L'ETABLISSEMENT**

Vaisselle
Produits d'entretien
Essuie-mains
Papier hygiénique
Torchons à vaisselle



**GRACIEUSEMENT FOURNIS PAR
L'ETABLISSEMENT**

Couvertures
Traversins
Couvre-lits



FOURNIS PAR L'ETABLISSEMENT

Possibilité d'apporter des sacs de couchage



**L'ETABLISSEMENT DOIT
IMPÉRATIVEMENT ÊTRE RENDU
DANS L'ETAT OU IL A ÉTÉ TROUVÉ.**



Maison Familiale Rurale
Allée Faustin Potain
71800 La Clayette

Tél : 03.85.28.07.07

Fax : 03.85.26.84.13

Email : mfr-la-clayette@mfr.asso.fr

Agrément jeunesse et sport

N° 071-133-546

Raison sociale : Association type loi 1901

N° Siret : 77857240400029

Code NAF : 85-31Z

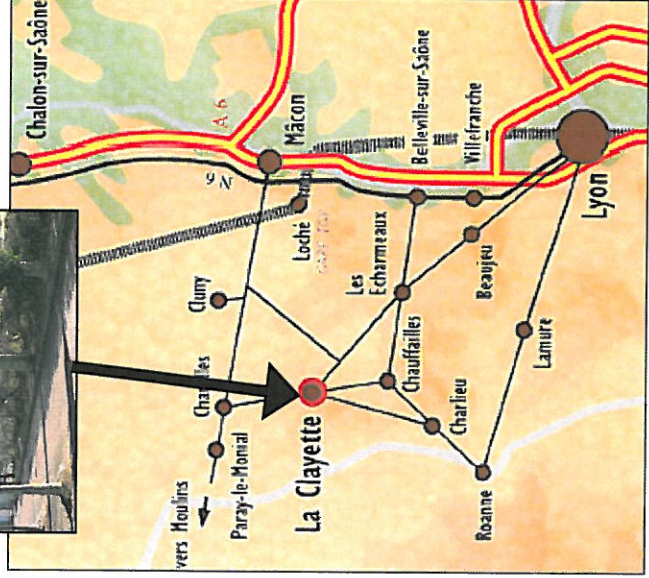

**La Maison Familiale
Rurale de La Clayette
vous accueille ...**

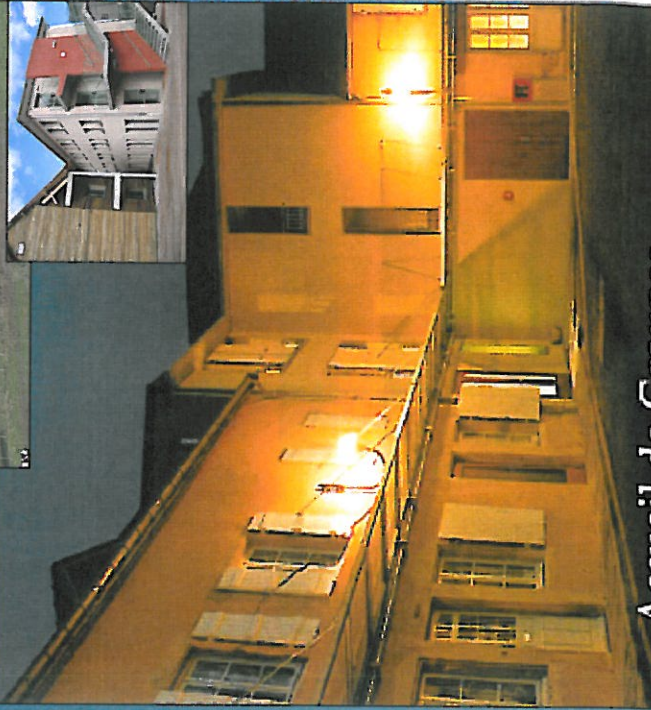
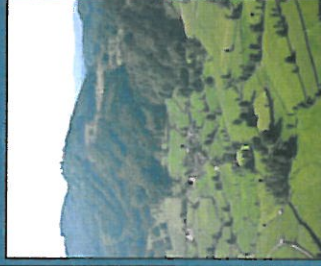

**Accueil de Groupes
Week-end - Vacances scolaires**

ACCUEIL EN WEEKEND (Accueil de 20 personnes minimum)

Salle de restauration

Location le samedi et le dimanche

Salle de restauration Plonge	160.00 €
Salle de restauration Plonge Cuisine	220.00 €
Journée supplémentaire (y compris le vendredi soir)	110.00 €
Salle de réunion/ jour (équipée d'un vidéoprojecteur)	45.00 €



Salle de restauration avec terrasse
(Capacité d'accueil de 100 personnes)



PETIT DEJEUNER (Hors location complète)

Groupe de plus de 20 personnes Salle de restauration / plonge	80.00 €
Groupe de 20 personnes Petite salle de restauration (Equipée d'une cafetière, vaisselle, micro-ondes)	30.00 €

ACCUEIL DE LONGUE DURÉE (Accueil de 20 personnes minimum)

Location égale ou supérieure à une semaine

Forfait gestion libre par personne / jour

(Comprend l'hébergement, cuisine, salle de restauration, plonge)

12.00 €

HEBERGEMENT

Nuitée par personne	12.00 €
Location la paire de draps	3.00 €



Les chambres sont pourvues de placards et de lavabo

Chambres de 1 à 5 lits (capacité de 96 lits)
2 chambres handicapées au rez-de-chaussée



AUTRES PRESTATIONS

Foyer	45.00 €
Salle informatique	<i>Nous consulter</i>

POUR TOUS

Cotisation annuelle à l'association : **31.00 €**

Acompte : **25 %** du montant de la location est à verser à la signature du contrat

Caution : **400.00 €** à la remise des clés